SEZIONE E-E

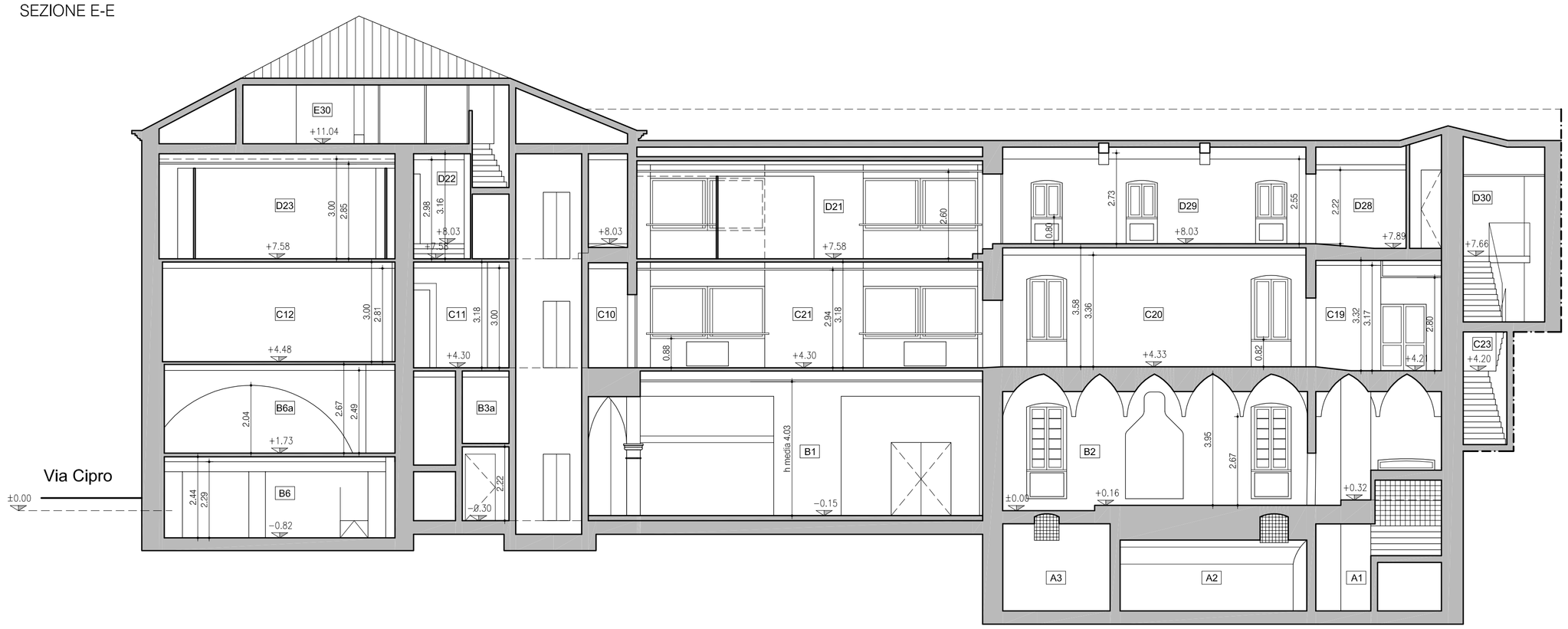

KEYPLAN

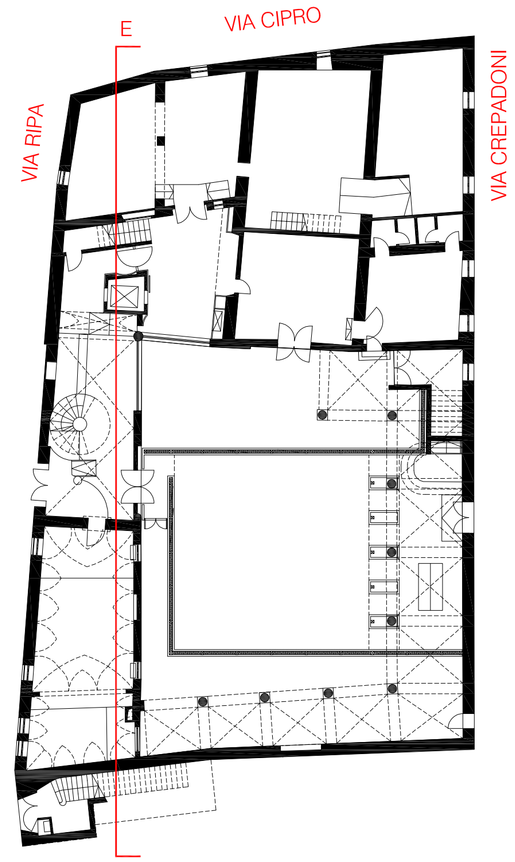

PROSPETTO SU VIA CIPRO

PROVINCIA DI **BELLUNO** COMUNE DI **BELLUNO**

RESTAURO CONSERVATIVO DI
PALAZZO CREPADONA
DESTINATO ALLA NUOVA MEDIATECA DELLE DOLOMITI

- PROGETTAZIONE ESECUTIVA DEI LAVORI DI RESTAURO, OPERE EDILI, STRUTTURALI, IMPIANTISTICHE E COORDINAMENTO DELLA SICUREZZA IN FASE DI PROGETTAZIONE

COMMITTENTE

COMUNE DI BELLUNO
Piazza Duomo, 1 – 32100 Belluno
C.F.: 00132550252 – P. IVA: 00132550252

RESPONSABILE UNICO DEL PROCEDIMENTO

arch. Carlo Erranti

RAGGRUPPAMENTO TEMPORANEO DI PROFESSIONISTI

ARTECO ARCHITECTURE ENGINEERING CONSULTING
c.so S. Anastasia n.38 - VERONA
arch. Antonella Milani

Studio di Ingegneria MAZZORAN TILOCA DE LOTTO
piazza Castello n.4 - BELLUNO
ing. Ludovico De Lotto

ING. PIETRO CANTON
piazza Piloni n.12 - BELLUNO
ing. Pietro Canton

STUDIO BORTOT
via Cal de Formiga n.12b - SANTA GIUSTINA (BL)
per.ind. Beppino Bortot
per.ind. Daniele De Bona

R. STUDIO
via Marmolada n.2/o - ALLEGHE (BL)
ing. Felice Gaiardo

ING. CHIARA BARATTIN
via General Cantore n.34 - ALPAGO (BL)
ing. Chiara Barattin

STATO ATTUALE	DATA	ALLEGATO
SEZIONE E-E e PROSPETTO SU VIA CIPRO scala 1:100	05.09.2018 AGGIORNAMENTI	115